LEÓNFORMACIÓN

V Curso de Máster en cirugía bucal, implantología y periodoncia.

POR LA UNIVERSIDAD DE LEÓN

universidad de león

INSTITUTO DE BIOMEDICINA (Universidad de León (España)) IBOMED

Colegio Oficial de Odontólogos y Estomatólogos de León

ORGANIZADO POR:
Universidad de León y el Ilustre Colegio Oficial de Odontólogos y Estomatólogos de León.

DIRECTORES DEL CURSO:
Dr. D. Mariano del Canto Pingarrón – Dr. D. Miguel Ángel Alobera Gracia
Dr. D. Miguel Ángel Álvarez Edo – Dra Dª María Jesús Tuñón González

Enero 2014 – Diciembre 2015

El objetivo general de este Título Universitario de postgrado teórico – practico, desarrollado en dos cursos, es la formación y perfeccionamiento en las disciplinas de Cirugía Bucal, Implantología y Periodoncia, lo que significa el dominio de los procedimientos diagnósticos, la elaboración de un plan de tratamiento correcto, así como la resolución terapéutica integral del mismo.
El alumno realizará y terminará tratamientos de Cirugía Bucal, Periodoncia, Implantología e Implantoprótesis sobre **pacientes aportados por la organización**. Los tratamientos realizados serán básicos durante el primer curso y de cirugía avanzada en el segundo curso.

El Título Propio de la Universidad de León se lleva a cabo en doce módulos por curso durante dos cursos. Uno de los módulos **se realizará en el Laboratorio de Clínica Simulada del Zimmer Institute de Winterthur (Suiza)*.**

Número de plazas: 21 por curso. Créditos: 74,2 créditos ECTS a lo largo de los dos cursos del Título.

Lugar de impartición: Clínica Odontológica de Formación Continuada del Ilustre Colegio Oficial de Odontólogos y Estomatólogos de León.

Requisitos de acceso: Licenciado en Odontología o médico especialista en Estomatología. Imprescindible colegiación en España y/o Unión Europea.

Período de inscripción: Del 1 de septiembre al 20 de noviembre de 2013 en el Ilustre Colegio de Odontólogos y Estomatólogos de León, adjuntando la siguiente documentación:
1. Fotocopia de DNI o pasaporte para extranjeros.
2. Fotocopia del carnet de colegiado.
3. Fotocopia del título de odontólogo/estomatólogo o título extranjero homologado.
4. Curriculum vitae.
5. Fotocopia de resguardo del ingreso bancario de 300 € en concepto de derechos de preinscripción. (Esta cantidad se devolverá al candidato en caso de no ser seleccionado y no será devuelta en el caso de que el candidato sea seleccionado pero, finalmente, NO formalice la matrícula).

*(Salvo causa sobrevenida que lo impida, en cuyo caso se hará un desplazamiento equivalente)

LEÓNFORMACIÓN
Colegio Oficial de Odontólogos y Estomatólogos de León

V Curso de **Máster** en cirugía bucal, implantología y periodoncia.

POR LA **UNIVERSIDAD DE LEÓN**

Fotografías de alumnos reales tomadas en el Centro odontológico de formación continuada del Colegio de León el pasado curso.

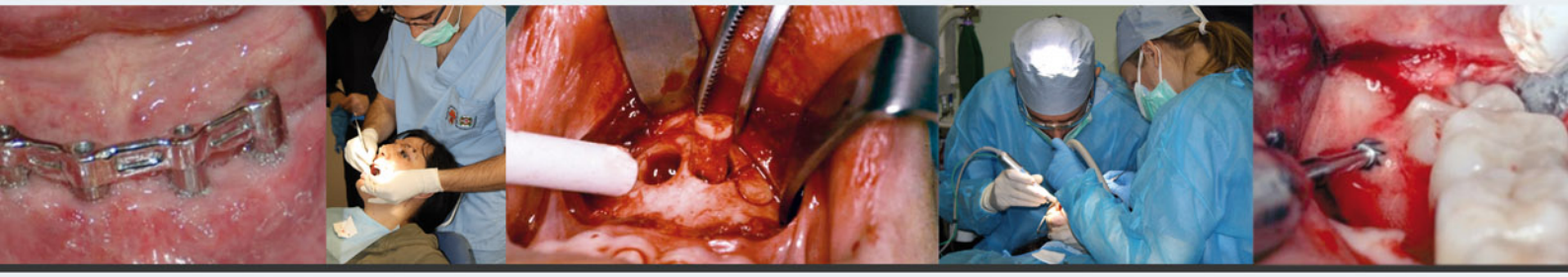

SELECCIÓN DE ALUMNOS: Se estudiará el curriculum vitae de cada candidato valorando los siguientes datos:

- Licenciatura en Odontología.
- Nota media de las asignaturas de pregrado en Odontología.
- Licenciatura en Medicina con especialidad en Estomatología.
- Otras especialidades médicas relacionadas con la cirugía.
- Otros estudios universitarios.
- Tesina de licenciatura.
- DEA (Diploma de Estudios Avanzados)
- Cursos de doctorado.
- Tesis doctoral.
- Títulos propios: experto, especialista o máster universitario.
- Cursos realizados.
- Publicaciones.
- Comunicaciones en Congresos profesionales.
- Conferencias / ponencias en Congresos o Reuniones profesionales.
- Becas o trabajos de investigación subvencionados.
- Profesor colaborador en alguna Universidad.
- Estancias / Formación quirúrgica acreditada.
- Número de años de experiencia profesional.
- Solicitudes anteriores de entrada al máster.

(si el candidato es elegido, deberá presentar la documentación de los méritos aportados en su curriculum vítae para poder matricularse en el Curso)

Además, se realizará una entrevista personal de los candidatos con los directores y coordinadores del Curso.

La lista de alumnos seleccionados, se establecerá la última semana de noviembre de 2012.

CUANTÍA DE LA MATRÍCULA: 14.900 € por año.

Forma de pago de la matrícula de primer curso para los alumnos seleccionados:

1. 300 € por derechos de preinscripción.
2. 5000 € a ingresar antes del 31 de diciembre de 2012.
3. 800 € mensuales de enero a diciembre de 2013.

(La cuenta corriente en la que se realizan los ingresos es: Banco Pastor 0072 0601 79 0000122779)

INFORMACIÓN: Ilustre Colegio Oficial de Odontólogos y Estomatólogos de León.
C/ Julio del Campo nº 6, 1º izda. 24002 León. Tfno: 987 210 000